

KOLORYSTYKA PODŁÓG

Podłoga PCV homogeniczna z rolki
np. TARKETT IQ EMINENT
kolor do określenia w trakcie nadzoru

PLTYKI GRESOWE 59,7 x 59,7cm
np. NOWA GALA MONOTEC
kolor MT 03 NATURALNA
COKÓŁ NU 01 59,7x7,8 naturalny

KOLORYSTYKA ŚCIAN

ŚCIANY W KORYTARZU I POCZEKALNI – pom. 01, 02, 03, 05
wykończone tapecą obłokową np. f-my NEMOR
kolor do określenia w trakcie nadzoru

PLYTY OCHRONNE pcv, NP. C/S POLSKA,
pasy 2 x 35cm
kolor do określenia w trakcie nadzoru
NAROŻNIKI OCHRONNE pcv,
NP. C/S POLSKA
kolor do określenia w trakcie nadzoru

POZOSTAŁE ŚCIANY MALOWAĆ:

farbą lateksową (zmywalną) 2x
kolor NCS nr S 0603-Y20R (bardzo jasny ciepły beż)
właściwości:

jedwabiszcie matowa, dobrze kryjąca, dobrze wypełniająca, odporna na ścieranie i na środki dezynfekcyjne, bez plastifikatorów i nie emitująca szkodliwych substancji.

UKŁAD PŁYTEK W POMIESZCZENIACH 04 i 07
zgodnie z projektem wnętrza (rys. 07 i 08)

 studio projektowe		ul. Dymalskiego 30/3 139/209 01-470 Warszawa tel. 604 583 822, 607 292 604	
INWESTOR:	SZPULO - Warszawa PRAGA - PÓŁNOC ul. Jagiellońska 34, 03-719 Warszawa		
TEMAT:	PRZEBUDOWA CZĘŚCI PARTERU BUDYNKU ADMINISTRACYJNEGO PRZY UL. JAGIELLOŃSKIEJ 34 W WARSZAWIE DLA POTRZEB PORADNI LECZENIA UZALCZENIEM - METADON		
ADRES:	ul. Jagiellońska 34, 03-719 Warszawa		
BRANŻA	ARCHITEKTURA I TECHNOLOGIA MEDYCZNA		
STADIUM	PROJEKT WYKONAWCZY		
ZAKRES	FRAGMENT RZUTU PARTERU - KOLORYSTYKA PODŁÓG I ŚCIAN-	DATA: 24.02.2020 r.	SKALA: 1:50
PROJEKTANT:	mjr inż. arch. Alicja Węgrzyn wzrost: 160cm, ciężyć: 50kg, kolor włosów: ciemny, kolor oczu: ciemny	NR. KW.:	06
SPRAWDZIŁ:	mjr inż. arch. Chłapowicz Olszaniecki wzrost: 170cm, ciężyć: 70kg, kolor włosów: ciemny, kolor oczu: ciemny	SI 88/85	9/11

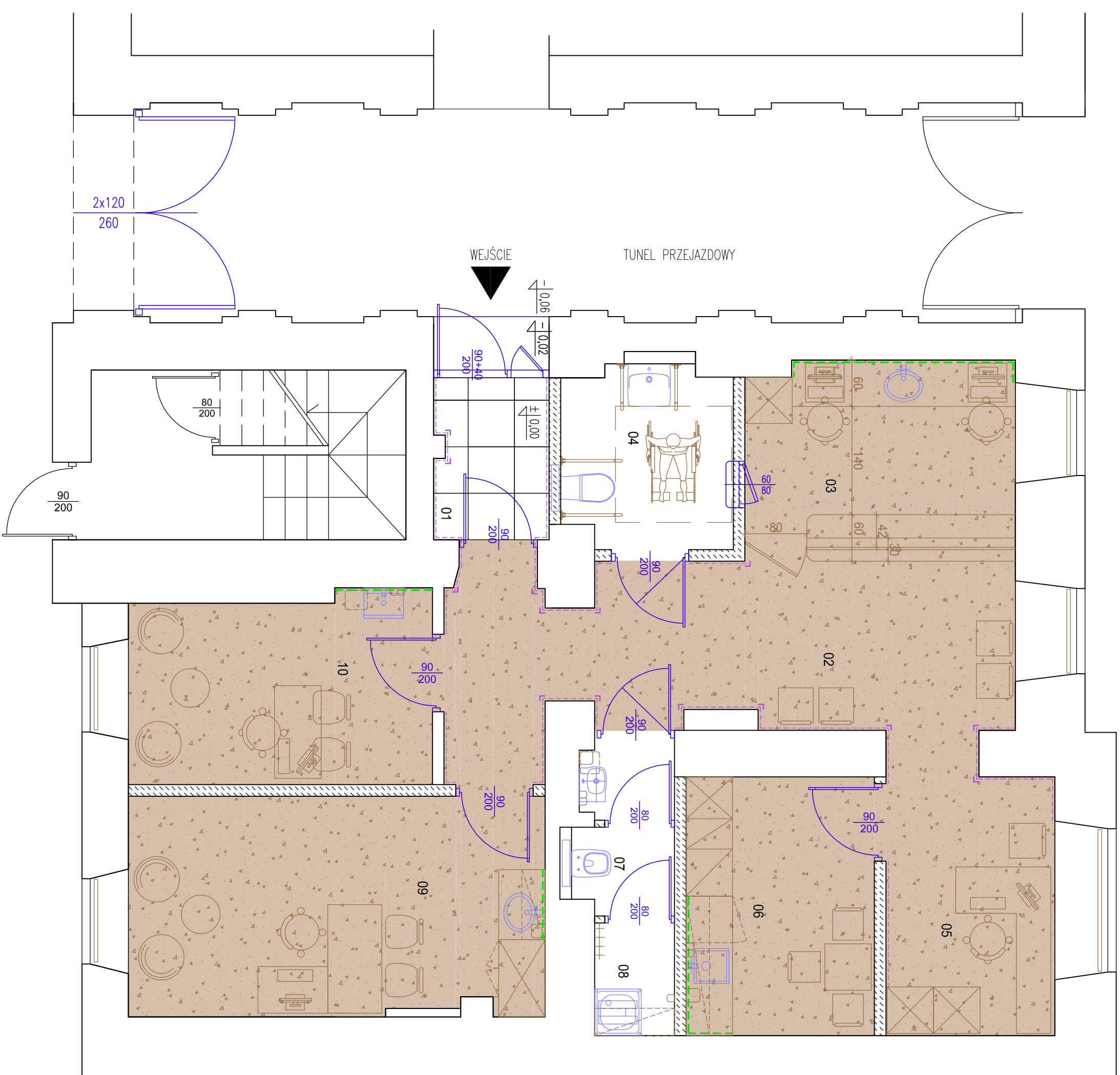

FRAGMENT RZUTU PARTERU

01	WARTOŁAP	3,1m ²
02	KOMUNIKACJAPOCZERWONA	15,5m ²
03	WYDANE LUKU	9,0m ²
04	WCI.NPS PACJENTÓW	4,9m ²
05	RELESTRACJA	7,2m ²
06	POK. SOCIALNY	8,1m ²
07	WC PERSONELU	2,8m ²
08	SKŁAD PORZĄDKOWY	1,4m ²

 studio projektowe		ul. Dymalskiego 30/3 139/209 01-470 Warszawa tel. 604 583 822, 607 292 604	
INWESTOR:	SZPULO - Warszawa PRAGA - PÓŁNOC ul. Jagiellońska 34, 03-719 Warszawa		
TEMAT:	PRZEBUDOWA CZĘŚCI PARTERU BUDYNKU ADMINISTRACYJNEGO PRZY UL. JAGIELLOŃSKIEJ 34 W WARSZAWIE DLA POTRZEB PORADNI LECZENIA UZALCZENIEM - METADON		
ADRES:	ul. Jagiellońska 34, 03-719 Warszawa		
BRANŻA	ARCHITEKTURA I TECHNOLOGIA MEDYCZNA		
STADIUM	PROJEKT WYKONAWCZY		
ZAKRES	FRAGMENT RZUTU PARTERU - KOLORYSTYKA PODŁÓG I ŚCIAN-	DATA: 24.02.2020 r.	SKALA: 1:50
PROJEKTANT:	mjr inż. arch. Alicja Węgrzyn wzrost: 160cm, cięciwa: 50kg, cięciwa: 50kg	nr. urz.: MA0035/16	nr. rys.: 06
SPRAWDZIŁ:	mjr inż. arch. Chłapowski Oleksander wzrost: 170cm, cięciwa: 70kg, cięciwa: 70kg	SI 88/85	str.